

Prestaciones de la Seguridad Social: incapacidades, jubilaciones, desempleo, muerte y supervivencia

📅 Febrero 2025

Inscríbete

Este curso es un módulo de: [Derecho Laboral y Seguridad Social](#)



Fechas:

Del 5 al 26 de febrero, los miércoles

Presencial



Videoconferencia



Horario:

de 16:00 a 20:00 h.



Precio especial para socias/os

y actividad bonificable por FUNDAE

[Pulsa AQUÍ para ver los precios](#)

Inscríbete

Profesoras

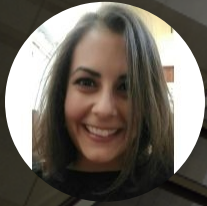

Belén Pedraza Díaz

Secretaria Provincial del Instituto Nacional de la Seguridad Social de Navarra.



Ángel Olaverri Esain

Jefe de Sección Reclamaciones previas de Jubilación, M. y S.

PROGRAMA

1. Las contingencias protegidas y las prestaciones.
2. El accidente de trabajo y la enfermedad profesional.
3. La incapacidad temporal, caso práctico.
4. La incapacidad permanente, caso práctico.
5. La muerte y la supervivencia.
6. Las prestaciones familiares.
7. Las prestaciones por nacimiento y cuidado del menor.
8. El servicio Público de Empleo Estatal. La prestación de desempleo. Cálculo del desempleo, caso práctico.
9. La asistencia sanitaria.
10. Los órganos administrativos gestores de la Seguridad Social.
11. Aspectos prácticos de la Seguridad Social.
12. La jubilación, cálculo de jubilación, caso práctico.

INFORMACIÓN GENERAL

Dirigido

Este curso va dirigido a personas-responsables del área de personal de las empresas, asesorías, personal de la administración y en general a-quien desee una formación práctica y actual del Derecho Laboral y de la Seguridad Social.

Documentación

La documentación vendrá incluida en los derechos de matrícula.



Fechas:

Del 5 al 26 de febrero, los miércoles



Número de sesiones:

4



Horario:

de 16:00 a 20:00 h.



Número de horas:

16

Elige la modalidad que mejor se adapte a ti:



Presencial*

Club de Marketing de Navarra



Videoconferencia*

Aula virtual, Zoom

INSCRIPCIONES



Entidades y personas socias:

300 €



No socios/as:

450 €

[Únete a la asociación](#)

Actividad bonificable por la Fundación Estatal para la Formación en el Empleo. Las empresas socias pueden solicitar su tramitación gratuita indicándolo en la inscripción web con al menos dos días de antelación



Para más información:

948 290155

[Inscríbete](#)